Datenblatt für: RLK 130 25x50

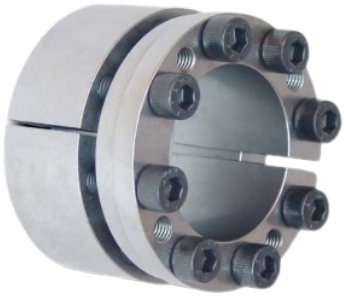

RLK 130 25x50 RINGSPANN Konus-Spannelement RLK 130

Konus-Spannelement der Baureihe RLK 130, zentriert die Nabe zur Welle, sehr hohe übertragbare Drehmomente. • Zentriert die Nabe zur Welle • Sehr hohe übertragbare Drehmomente • Übertragbares Drehmoment von 580 Nm bis 70.000 Nm • Für Wellendurchmesser von 20-180 mm.

Art.Nr. (L)	A00113772
Art.Nr. (H)	RLK 130 25X50
EAN / Barcode	RLK 130 25X50
Ihr Preis	17,02 € / Stück

Verkaufsinformationen

Preiseinheit	1
Mengeneinheit	Stück
Verpackungseinheit	1
Inhalt	1 Stück
Mindestabnahmemenge	1

Produktdaten

Aussendurchmesser in mm	50
Baureihe	RLK 130
Breite in mm	48
Innendurchmesser in mm	25
Kurzbezeichnung	Konus-Spannelement RLK 130

Weitere Bilder

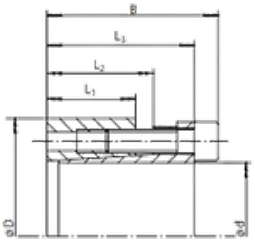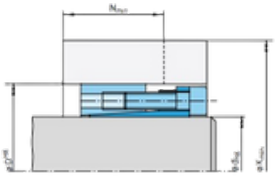
B
L3
L2
L1
ø D
ø d